Société Littéraire " LES MUSSETTISTES "

7 bis, Rue Geoffroy-Marie, 7 bis — PARIS

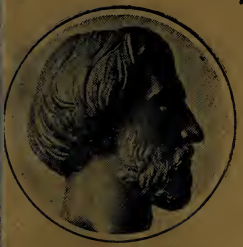

MUSSETTISTES
Sociétés LITTÉRAIRES
SIÈGE SOCIAL
10, Rue Hérold, 10
(1er Arrond.)
PARIS

COLLECTION

du Centenaire de la Naissance

D'ALFRED DE MUSSET

1810-1910

BM971
845M97

Prix : 1 fr. 50

Victor Donatien de MUSSET (1768-1832), père d'Alfred de Musset, dessiné de mémoire après sa mort par son fils

Collection de Mme Lardin de Musset
(Edition de la Société « Les Mussettistes », rue Geoffroy-Marie, 7 bis, PARIS)

POST CARD **Carte Postale** POSTKARTE

BRIEFKAART — POSTKAART

CARTOLINA POSTALE -- ОТКРЫТОЕ ПИСЬМО — TARJETA POSTAL

THE LIBRARY
OF THE
UNIVERSITY OF ILLINOIS

845 M97 no. 14
BM971

Silhouette de Victor de MUSSET, par Alfred de Musset, faite de mémoire après sa mort par son fils

Collection de Mme Lardin de Musset
(Edition de la Société « Les Mussettistes »,
rue Geoffroy-Marie, 7 bis, PARIS)

POST CARD Carte Postale POSTKARTE

BRIEFKAART — POSTKAART

CARTOLINA POSTALE — ОТКРЫТОЕ ПИСЬМО — TARJETA POSTAL

THE LIBRARY
OF THE
UNIVERSITY OF ILLINOIS

845 M97
BM971

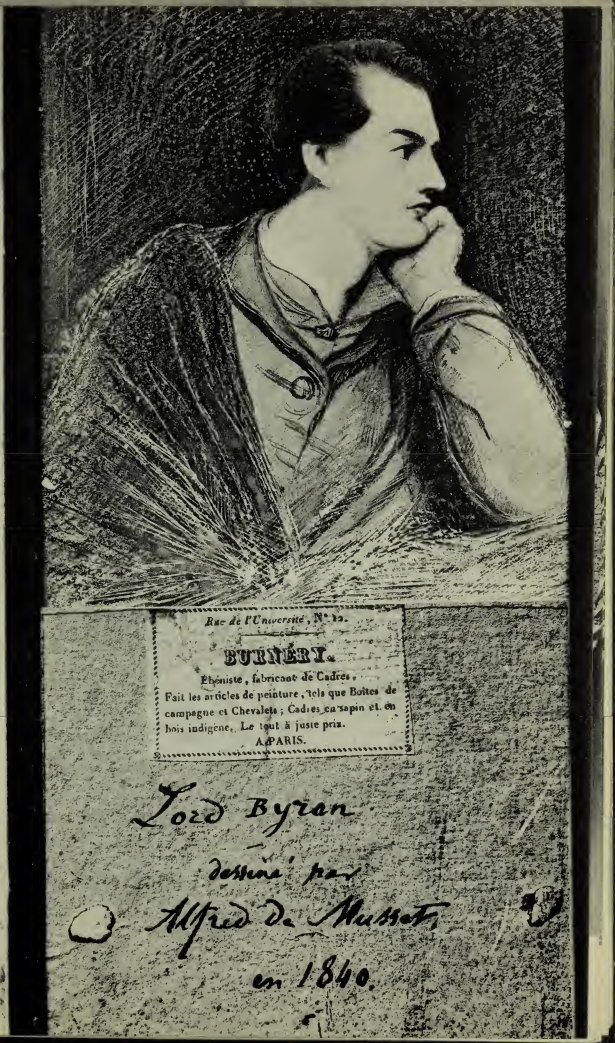

Portrait de lord BYRON, par Alfred de Musset

Collection de Mme Lardin de Musset

POST CARD **Carte Postale** POSTKARTE

BRIEFKAART — POSTKAART

CARTOLINA POSTALE — ОТКРЫТОЕ ПИСЬМО — TARJETA POSTAL

THE LIBRARY
OF THE
UNIVERSITY OF ILLINOIS

845M97 no. 4
BM971

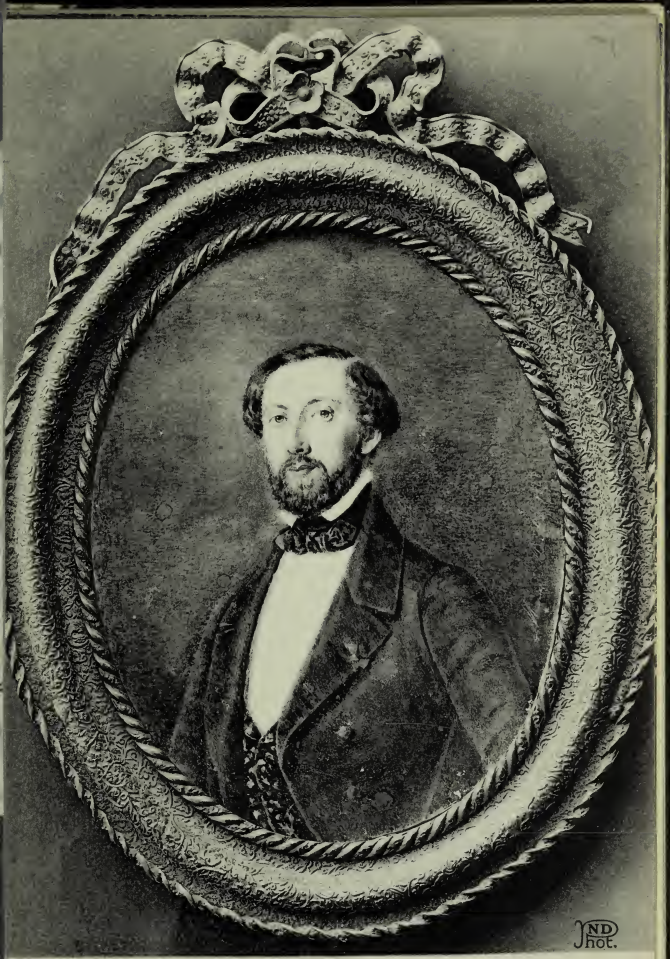

Alfred de MUSSET (1810-1857), par sa cousine Marie Moulin

Collection de Mme Lardin de Musset
(Edition de la Société « Les Mussettistes »,
rue Geoffroy-Marie, 7 bis, PARIS)

POST CARD · Carte Postale · POSTKARTE

BRIEFKAART — POSTKAART

CARTOLINA POSTALE — ОТКРЫТОЕ ПИСЬМО — TARJETA POSTAL

THE LIBRARY
OF THE
UNIVERSITY OF ILLINOIS

845 M97 no.10
BM 971

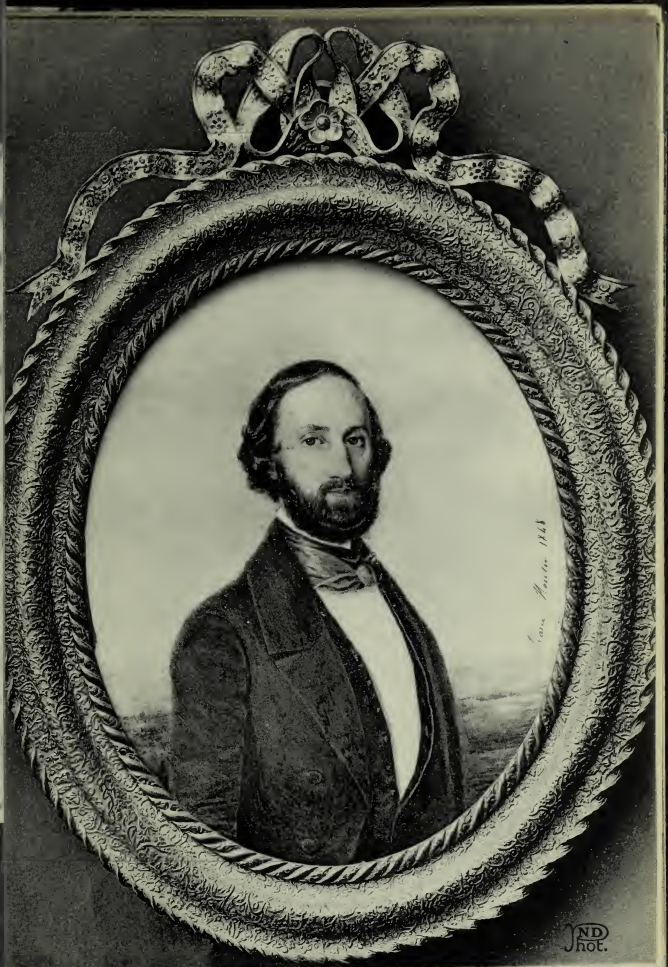

Portrait de Paul de MUSSET (1804-1881), par Marie Moulin, sa cousine

Collection de Mme Lardin de Musset
(Edition de la Société « Les Mussettistes »,
rue Geoffroy-Marie, 7 bis, PARIS)

POST CARD **Carte Postale** POSTKARTE

BRIEFKAART — POSTKAART

CARTOLINA POSTALE — ОТКРЫТОЕ ПИСЬМО — TARJETA POSTAL

THE LIBRARY
OF THE
UNIVERSITY OF ILLINOIS

845 M97
BM971
no. 13

Paul et Alfred de MUSSET, par Duffaut
(Musée Carnavalet)

Collection de Mme Lardin de Musset
(Edition de la Société « Les Mussettistes »,
rue Geoffroy-Marie, 7 bis, PARIS)

POST CARD Carte Postale POSTKARTE

BRIEFKAART — POSTKAART

CARTOLINA POSTALE — ОТКРЫТОЕ ПИСЬМО — TARJETA POSTAL

THE LIBRARY
OF THE
UNIVERSITY OF ILLINOIS

845M97 no.2
BM971

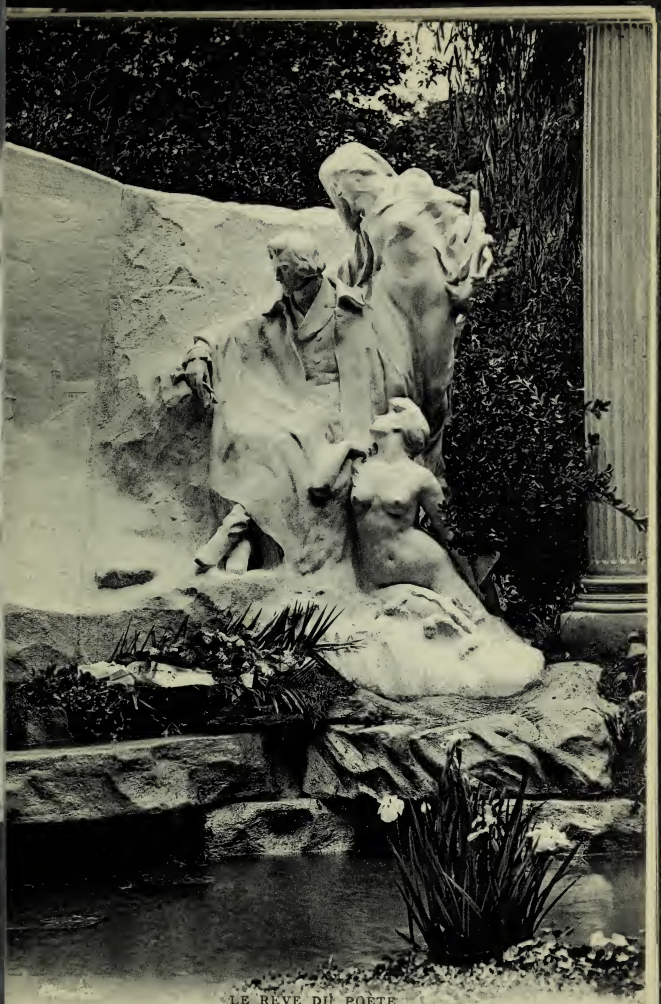

LE RÊVE DU POÈTE

Alfred de Musset, par A.-E. Moncel.

Édit. de la Société littéraire « Les Musettistes », 7 bis, rue Geoffroy-Marie.

POST CARD Carte Postale POSTKARTE

BRIEFKAART — POSTKAART

CARTOLINA POSTALE — ОТКРЫТОЕ ПИСЬМО — TARJETA POSTAL

THE LIBRARY
OF THE
UNIVERSITY OF ILLINOIS

845 M97 no. 5
BM 971

Le Rêve du Poète (Alfred de Musset), par A. E. Moncel. — ND Phot

Edition de la Société littéraire « Les Mussettistes », 7 bis, rue Geoffroy-Marie

POST CARD Carte Postale POSTKARTE

BRIEFKAART — POSTKAART

CARTOLINA POSTALE — ОТКРЫТОЕ ПИСЬМО — TARJETA POSTAL

THE LIBRARY
OF THE
UNIVERSITY OF ILLINOIS

845M97 no.3
BM971

LE RÊVE DU POÈTE.

Alfred de Musset, par A.-E. Moncel.

Édit. de la Société littéraire « Les Musettistes », 7 bis, rue Geoffroy-Marie.

POST CARD Carte Postale POSTKARTE

BRIEFKAART — POSTKAART

CARTOLINA POSTALE — ОТКРЫТОЕ ПИСЬМО — TARJETA POSTAL

THE LIBRARY
OF THE
UNIVERSITY OF ILLINOIS

845M97 no.6
BM971

Monument d'Alfred de MUSSET, par Mercié, place du Théâtre-Français, à Paris

(Edition de la Société « Les Mussettistes », rue Geoffroy-Marie, 7 bis, PARIS)

POST CARD Carte Postale POSTKARTE

BRIEFKAART — POSTKAART

CARTOLINA POSTALE — ОТКРЫТОЕ ПИСЬМО — TARJETA POSTAL

THE LIBRARY
OF THE
UNIVERSITY OF ILLINOIS

845 M97
BM971
no. 23

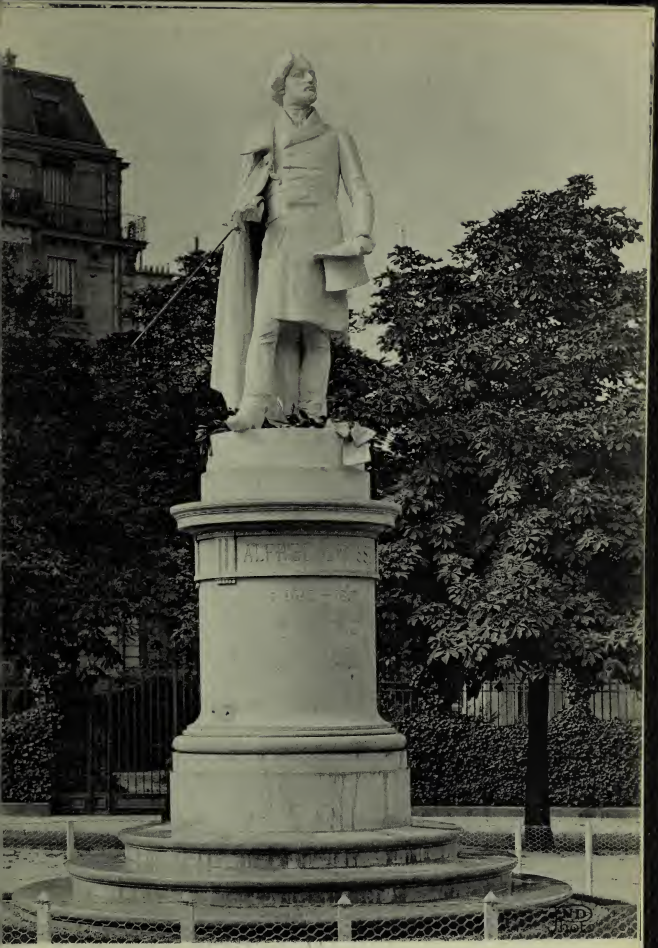

Monument d'Alfred de MUSSET, par Granet, à Neuilly (Seine)

(Edition de la Société « Les Mussettistes »,
rue Geoffroy-Marie, 7 bis, PARIS)

POST CARD Carte Postale POSTKARTE

BRIEFKAART — POSTKAART

CARTOLINA POSTALE — ОТКРЫТОЕ ПИСЬМО — TARJETA POSTAL

THE LIBRARY
OF THE
UNIVERSITY OF ILLINOIS

845 M97 no. 19
BM971

Tombeau d'Alfred de MUSSET au cimetière du Père-Lachaise

(Edition de la Societé « Les Mussettistes », rue Geoffroy-Marie, 7 bis, PARIS)

ND phot.

POST CARD **Carte Postale** POSTKARTE

BRIEFKAART — POSTKAART

CARTOLINA POSTALE — ОТКРЫТОЕ ПИСЬМО — TARJETA POSTAL

THE LIBRARY
OF THE
UNIVERSITY OF ILLINOIS

845M97 no. 11
BM971

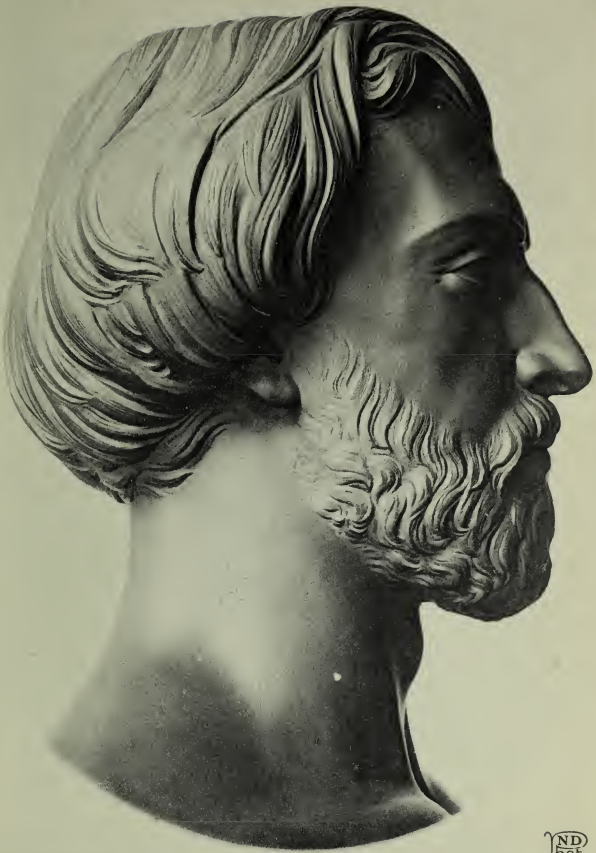

Buste d'Alfred de MUSSET, par Barre, donné par Mme Lardin de Musset à la Société « Les Mussettistes »

(Edition de la Société « Les Mussettistes, rue Geoffroy-Marie, 7 bis, PARIS)

POST CARD **Carte Postale** POSTKARTE

BRIEFKAART — POSTKAART

CARTOLINA POSTALE — ОТКРЫТОЕ ПИСЬМО — TARJETA POSTAL

THE LIBRARY
OF THE
UNIVERSITY OF ILLINOIS

BM971
.S45M97
no.20

Alfred de MUSSET, par Devéria

Collection de Mme Lardin de Musset
(Edition de la Société « Les Mussettistes »,
rue Geoffroy-Marie, 7 bis, PARIS)

POST CARD **Carte Postale** POSTKARTE

BRIEFKAART — POSTKAART

CARTOLINA POSTALE — ОТКРЫТОЕ ПИСЬМО — TARJETA POSTAL

THE LIBRARY
OF THE
UNIVERSITY OF ILLINOIS

845M97 no. 15
BM971

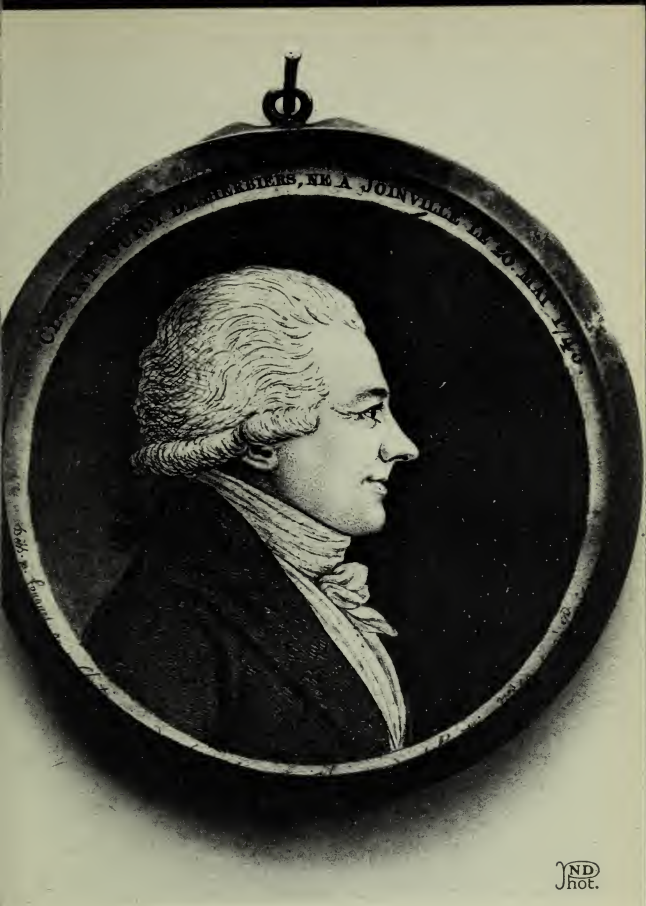

Cl.-Ant. GUYOT-DESHERBIERS, né à Joinville (20 mai 1745-1828), grand-père maternel d'Alfred de Musset

Collection de Mme Lardin de Musset
(Edition de la Société « Les Mussettistes », rue Geoffroy-Marie, 7 bis, PARIS)

POST CARD **Carte Postale** POSTKARTE

BRIEFKAART — POSTKAART

CARTOLINA POSTALE — ОТКРЫТОЕ ПИСЬМО — TARJETA POSTAL

THE LIBRARY
OF THE
UNIVERSITY OF ILLINOIS

845M97
BM971

Maison où mourut Alfred de MUSSET,
rue du Mont-Thabor, 6, à Paris (mai 1857)

(Edition de la Société « Les Mussettistes »
rue Geoffroy-Marie, 7 bis, PARIS)

POST CARD **Carte Postale** POSTKARTE

BRIEFKAART — POSTKAART

CARTOLINA POSTALE — ОТКРЫТОЕ ПИСЬМО — TARJETA POSTAL

THE LIBRARY
OF THE
UNIVERSITY OF ILLINOIS

845 M97 no. 8
BM971

Buste d'Alfred de MUSSET, par Mercié

Collection de Mme Lardin de Musset
(Edition de la Société « Les Mussettistes »,
rue Geoffroy-Marie, 7 bis, PARIS)

POST CARD **Carte Postale** POSTKARTE

BRIEFKAART — POSTKAART

CARTOLINA POSTALE — ОТКРЫТОЕ ПИСЬМО — TARJETA POSTAL

THE LIBRARY
OF THE
UNIVERSITY OF ILLINOIS

845M97 no.9
BM971

Portrait de Paul de MUSSET (1804-1881)

Collection de Mme Lardin de Musset
(Edition de la Société « Les Mussettistes »,
rue Geoffroy-Marie. 7 bis, PARIS)

POST CARD **Carte Postale** POSTKARTE

BRIEFKAART — POSTKAART

CARTOLINA POSTALE — ОТКРЫТОЕ ПИСЬМО — TARJETA POSTAL

THE LIBRARY
OF THE
UNIVERSITY OF ILLINOIS

845M97 no.1
BM971
SLAVIC
DEPARTMENT

Maison natale d'Alfred de MUSSET,
boul. Saint-Germain, 57, à Paris
(Edition de la Societe « Les Mussettistes »
rue Geoffroy-Marie, 7 bis, PARIS)

EXPOSITION GENERALE

POST CARD **Carte Postale** POSTKARTE

BRIEFKAART — POSTKAART

CARTOLINA POSTALE — ОТКРЫТОЕ ПИСЬМО — TARJETA POSTAL

THE LIBRARY
OF THE
UNIVERSITY OF ILLINOIS

845 M91 no. 12
BM971

Marquis de MUSSET-COGNERS (1753-1839), oncle d'Alfred de Musset

Collection de Mme Lardin de Musset
(Edition de la Société « Les Mussettistes »,
rue Geoffroy-Marie, 7 bis, PARIS)

POST CARD **Carte Postale** POSTKARTE

BRIEFKAART — POSTKAART

CARTOLINA POSTALE — ОТКРЫТОЕ ПИСЬМО — TARJETA POSTAL

THE LIBRARY
OF THE
UNIVERSITY OF ILLINOIS

845 M97 no.7
BM971

Alfred de MUSSET, à 3 ans, par Van Brée

Collection de Mme Lardin de Musset
(Edition de la Société « Les Mussettistes »,
rue Geoffroy-Marie, 7 bis, PARIS)

POST CARD **Carte Postale** POSTKARTE

BRIEFKAART — POSTKAART

CARTOLINA POSTALE — ОТКРЫТОЕ ПИСЬМО — TARJETA POSTAL

THE LIBRARY
OF THE
UNIVERSITY OF ILLINOIS

BM 971
845 M97 no. 21

Portrait de Louise BOUVIER, détenue à Clermont, par Alfred de Musset
Collection de Mme Lardin de Musset (Edition de la Société « Les Mussettistes », rue Geoffroy-Marie, 7 bis, PARIS)

POST CARD Carte Postale POSTKARTE

BRIEFKAART — POSTKAART

CARTOLINA POSTALE — ОТКРЫТОЕ ПИСЬМО — TARJETA POSTAL

THE LIBRARY
OF THE
UNIVERSITY OF ILLINOIS

BM971

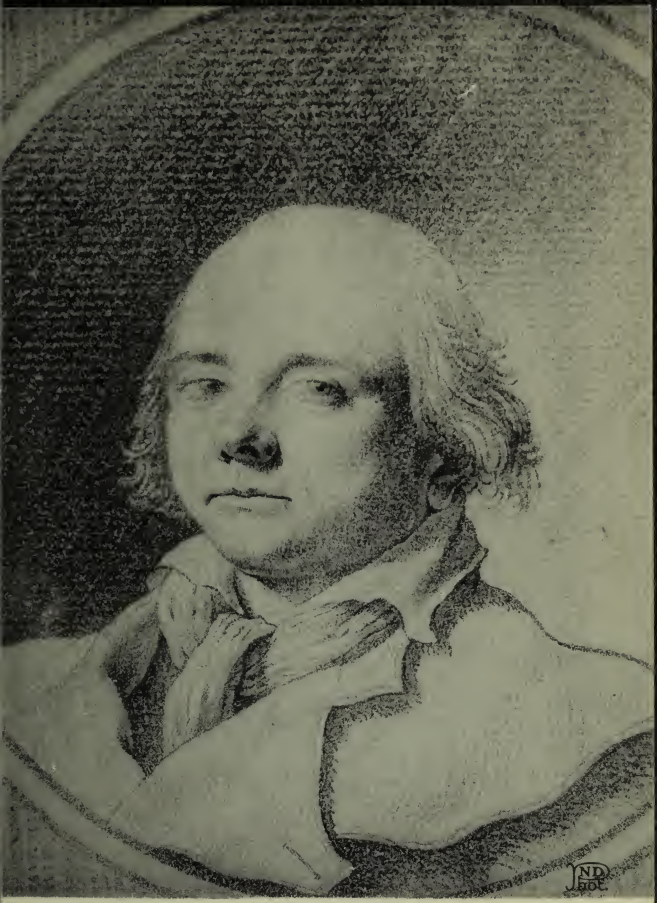

Portrait de Charles-Henri de MUSSET

Collection de Mme Lardin de Musset
(Edition de la Société « Les Mussettistes »,
rue Geoffroy-Marie, 7 bis, PARIS)

POST CARD **Carte Postale** POSTKARTE

BRIEFKAART — POSTKAART

CARTOLINA POSTALE — ОТКРЫТОЕ ПИСЬМО — TARJETA POSTAL

THE LIBRARY
OF THE
UNIVERSITY OF ILLINOIS

845 M97
BM971
no. 22